

Notebook Pen
IABSTUDIO

Notebook Pen
IABSTUDIO

Notebook Pen
IABSTUDIO



멘토-
이시연의
즐기로운
대학생활

Notebook Pen
IABSTUDIO

Notebook Pen
IABSTUDIO

Notebook Pen
IABSTUDIO

항공교통전공 18학번
KUTAM 무인기 소모임
영상제작소모임 발비
종로 한복홍보단 2기





SPACE 제도

SPACE인증 5개 분야 중
2개 이상 인증 취득
(‘글로벌소통역량인증’은 필수)

글로벌소통역량인증(S)
전문탐구역량인증(P)
통섭융합역량인증(A)
창의도전역량인증(C)
윤리인성역량인증(E)

PORTAL

학사지원 ▾

학생활동



학적/등록

교과정보

KAU 졸업인증제 신청

이시연 님 반갑습니다

학사정보

개인정보

학부졸업정보

교육과정관리

국가기술자격증 입력

졸업인증제 신청

졸업인증제 인증 신청 및 현황

소속	학년	학번	입학구분	성명	조회
항공교통전공				이시연	

구분명	세부항목	상태	인증 대상(취득횟수/시간)	취득 기관	세부내역	제출
글로벌소통역량	공인 영어능력	제출	토익(TOEIC) 및 교내주관어학연수	YBM/ Centennial College	조회	
전문탐구역량	진로연계 전문교육	제출	SPACE 인정 대상 취업프로그램 참가(3회 이)	한국항공대학교 학생역량개발센터	조회	
통섭융합역량	융합 인재 양성	제출	융합 인재 관련 자격증(한국사능력검정시험)	국사편찬위원회	조회	
창의도전역량	학생 창업	제출	2020년 창업베이스캠프 창업아카데미(온라인)	경기도경제과학진흥원장	조회	
윤리인성역량	사회봉사	제출	사회봉사활동내역	문화품앗이, 한국항공대학교 국제문화원	조회	

서버 이전시 누락된 부분이 있어, 2020.09.14(월) 이전까지는 기존 종합정보시스템에서 신청 하시기 바랍니다.
* 첫 화면 하단 "OLD 종합정보시스템" 아이콘 클릭





SPACE 제도

글로벌소통역량인증(S)

항공교통물류학부

토익 기준 800점 이상



ETS TOEIC OFFICIAL SCORE CERTIFICATE 한국 TOEIC 위원회

이시연

LISTENING Your Score **485** 495 99% Percentile Rank

READING Your Score **435** 495 99% Percentile Rank

TOTAL SCORE **920**

발급번호 : 000356-0312006801

YBM 엠 다운로드 QR코드

LISTENING

Your scaled score is between 400 and 495. Test takers who score around 400 typically have the following strengths:

- They can infer the central idea, purpose, and basic context of *short* spoken exchanges across a broad range of vocabulary, even when conversational responses are indirect or not easy to predict.
- They can infer the central idea, purpose, and basic context of *extended* spoken texts across a broad range of vocabulary. They can do this even when the information is not supported by repetition or paraphrase and when it is necessary to connect information across the text.
- They can understand details in *short* spoken exchanges, even when negative constructions are present, when the language is syntactically complex, or when difficult vocabulary is used.
- They can understand details in *extended* spoken texts, even when it is necessary to connect information across the text and when this information is not supported by repetition. They can understand details when the information is paraphrased or when negative constructions are present.

READING

Your scaled score is close to 450. Test takers who score around 450 typically have the following strengths:

- They can infer the central idea and purpose of a written text, and they can make inferences about details.
- They can read for meaning. They can understand factual information, even when it is paraphrased.
- They can connect information across an entire text, and they can make connections between two related texts.
- They can understand a broad range of vocabulary, unusual meanings of common words, and idiomatic usage. They can also make distinctions between the meanings of closely related words.
- They can understand rule-based grammatical structures. They can also understand difficult, complex, and uncommon grammatical constructions.

ABILITIES MEASURED	PERCENT CORRECT OF ABILITIES MEASURED
Can infer gist, purpose, and basic context based on information that is explicitly stated in short spoken texts	0% 100% ▲71
Can infer gist, purpose, and basic context based on information that is explicitly stated in extended spoken texts	0% 100% ▲77
Can understand details in short spoken texts	0% 100% ▲85
Can understand details in extended spoken texts	0% 100% ▲85
Can understand a speaker's purpose or implied meaning in a phrase or sentence	0% 100% ▲93

ABILITIES MEASURED	PERCENT CORRECT OF ABILITIES MEASURED
Can make inferences based on information in written texts	0% 100% ▲57
Can locate and understand specific information in written texts	0% 100% ▲63
Can connect information across multiple sentences in a single written text and across texts	0% 100% ▲68
Can understand vocabulary in written texts	0% 100% ▲59
Can understand grammar in written texts	0% 100% ▲65

HOW TO READ YOUR SCORE REPORT:

Percentile Rank: Percentage of the global TOEIC Secure Program test-takers in 2015 through 2017 scoring below your scaled section score.

Percent Correct of Abilities Measured: Percentage of items you answered correctly on this test form for each one of the Abilities Measured. Your performance on questions testing these abilities cannot be compared to the performance of test-takers who take other forms or to your own performance on other test forms. The average for each ability is the averaged percentage of items answered correctly by the test-takers of the TOEIC Secure program on this form.

Note: TOEIC scores more than two years old cannot be reported or validated.

ETS, the ETS logo, TOEIC, ETS, TOEIC Bridge and TOEFL iTP are registered trademarks of Educational Testing Service, Princeton, New Jersey, U.S.A., used in the Republic of Korea under license.



SPACE 제도

전문탐구역량인증(P)

SPACE 인정 대상 취업 프로그램 3회 이상 참가

학습법 특강(2019)

참여자 정보

성명

대학/학과 항공교통물류학부 항공교통전

이수내역

프로그램명 / 일정	출석	이수여부
특강(6회차) ▣ 2019.09.16(월) 12:00 ~ 2019.09.16(월) 14:00	0 / 0	이수

문의 : 교수학습센터 / 02-300-0114







한국사능력검정시험인증서



성 명 : 이시연
생년월일 :
성 별 :
합격등급 :
인증번호 :

위 사람은 교육부 국사편찬위원회에서 주관한 제49회 한국사능력검정시험에서 위 급수에 합격하였기에 이 증서를 드립니다.

2020년 10월 02일

 국사편찬위원회위원장 





SPACE 제도

창의도전역량인증(C)

**취업 세미나 2회 이상
참가**

제 2020-G002호

수료증

성명 : 이시연
 과정명 : 2020년 창업베이스캠프 창업아카데미(온라인)_초기단계
 교육기간 : 2020.9.7.-2020.9.8.(12시간)

위 사람은 경기도경제과학진흥원이 주관하는
 『2020년 창업베이스캠프 창업아카데미(온라인) 초기단계』 교육을 성실히 수료하였기에 이 증서를 수여합니다.

2020년 9월 21일

(재)경기도경제과학진흥원장



SPACE 제도
 윤리인성역량인증(C)
 사회봉사 150시간 이상

계 2020-C85100-0000803 호

문화품앗이
문화복지지원봉사대행시스템

자원봉사 활동내역 확인서

이름	이시연	총 활동건수	총 활동시간
생년월일		1 회	50 시간
주소	<input type="text"/>		

· 자원봉사 활동내용

봉사제목	[한국박물관협회] 제16기 한국 대학생 박물관? 미술관 문화시민봉사단 모집 (신청자 대상)		
주요봉사내용	박물관 미술관 내 모든 업무 보조 (학예업무, 보존업무, 교육진행업무, 기획업무 등)		
활동기간	2020.01.10 ~ 2020.02.21	활동시간	50시간
활동영역	시각예술/공연·전시		
지역/활동처	용산구/한국박물관협회	인증처/연락처	한국박물관협회/02-795-0959

위와 같이 문화품앗이 활동에 참여했음을 확인합니다.

2020년 08월 31일

한국문화원연합회



대한체육회



구글플레이 또는 앱스토어에서 "SafeStamp" 앱을 설치하시고, 스마트폰으로 좌측의 QR코드를 조회하시면 활동내역 확인서 진위여부를 확인할 수 있습니다.

A decorative banner on a pink background. The banner is shaped like a house with a blue roof and yellow walls. The text '교내 대외 활동' is written in white on the blue roof. On either side of the banner are two yellow, smiling faces with blue eyes, surrounded by greenery and small flowers. The entire banner is outlined with a dashed yellow border.

교내 대외 활동



항공

학술

어학

PT

동아리

리더십



학술제진행위원 보잉데이

KUTAM 교내어학연수



빨간비디오 IKAU

새내기멘토 ISP Global
Buddy



'글로벌버디'

항공 학술 어학 리더십

항공 관련 전공 120여명 외국인
학생들과 교류, 소통하며 활동

해외 항공 전공
친구들과 교류

대한항공,
인천국제공항 견학

봉사활동, 장학금



realisshom4n
경복궁 (景福宮)



realisshom4n



'교내 어학연수'

어학 PT

캐나다 토론토에 위치한
Centennial College에서
4주 동안 어학연수

4주 토론토 여행

현지 친구들과 교류
시야 확장

2학점 인정,
장학금



realisshom4n
Centennial College Event Centre



'학술제진행위원회'

항공 학술 리더십

제1회 항공교통물류학술제 진행
위원으로 6개월여간 활동,
학술제 기획 및 운영, 사회자

선배와의 대화
; 현직 공항공사 선
배님들과 교류

진행위원
선배님과 교류



realisshom4n
한국항공대학교



'2019 BOEING DAY'

항공 PT 학술

드론을 개조해 비행선 제작, 제작
과정 및 팀 별 비행선의 특징을 보
임 임원진 앞에서 영어PT

항우기 등 타 학부
생과 학문적 교류

전공지식 활용해
실제 비행선
제조 경험



realisshom4n
한국항공대학교



1/8



realisshom4n
한국항공대학교



4/8

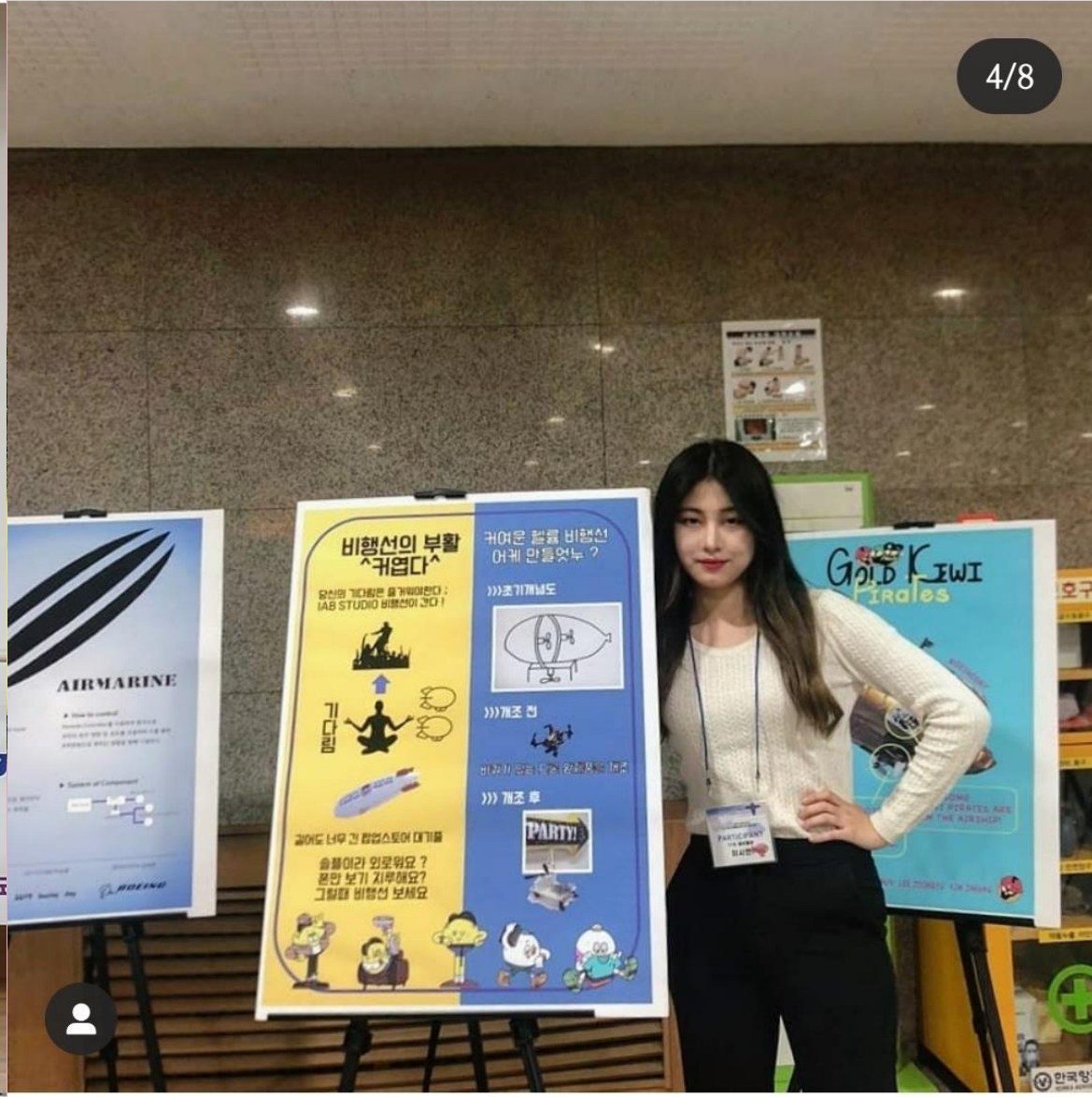

'항공대 전공강연동아리 IKAU'

항공 동아리 PT 리더십

PPT 제작 및 발표 교육, 훈련,
동아리 내 피드백
중고등학생과 학부모 100여명 대상
으로 항공교통전공을 소개

발표능력향상

전공에 대한
이해도 증진

초심찾기, 원동력



realisshom4n
한국항공대학교





realisshom4n



'항공대 에어택시 소모임 KUTAM'

항공 PT 학술 어학

UAM에 관한 전반적인 내용을 논문,
연구자료 등을 통해 익히고 이 중
Airside(기동지역)팀에서 팀원과 협력
해 배포자료 제작

교수님, 대학원생,
해외 연구 인턴과
교류

매주 전문지식 습득
및 PT 능력 향상



선배님 안녕하세요 즐거운 한가위 보내셨나요ㅎㅎ? 다름이 아니라 제가 에어택시 스터디 도중 궁금한 점이 생겨 여쭙보려고 연락드리게 되었습니다..!

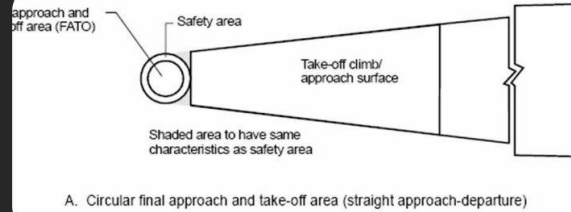

오후 5:29

궁시령 프로도

ㅎㅎ오우..

오후 5:30

이 그림이 버티패드의 장애물제한표면구역을 나타내는 그림인데, 지금 에어택시 에어사이드 부분을 맡아서 헬리패드와 버티패드의 특징을 비교해서 버티패드를 설계하는 작업을 진행하고 있는데요..

혹시 이거 관련해서 알려주실 부분이 있는지 여쭙고 싶습니다..ㅠㅠㅠ

오후 5:30

궁시령 프로도

대단하네요 ㅎㅎㅎ 네네 저건 어떤 기준이에요?

오후 5:30

저건 ICAO 아넥스 기준입니다!!

오후 5:31

궁시령 프로도

아 ㅎㅎ 음 그니까 기존에 있었던 문건이에요저게?

오후 5:31



'항공대 영상제작 소모임 빨간비디오'

동아리 협력

고양미디어센터에서 촬영장비 및 실제 촬영 기법에 대해 4주간 배우고 이를 바탕으로 장비를 대여해 영상을 제작

혼자하기 힘든 일을
협력해서 이뤄냄

고양시에서 교육 및
장비대여, 영상 제작 지원



realisshom4n



'새내기성공센터 멘토멘티 프로그램'

항공 PT 리더십

1년동안 새내기 10명을 멘토로 맡아
새내기들의 원만한 학교생활적응을 위
해 선배 멘토 인터뷰, 현장 견학, 친목
활동을 기획하고 진행하는 활동

직장인 인터뷰
; 현직에 계신 선
배님들과 교류

리더로서
활동 기획, 진행,
피드백



realisshom4n



@5조_이쇼맨

Instagram

#항공교통물류학부

#20학번 #센액희 #박



#항공교통전공

#18학번 #이시연



#한국항공공사

#우형규_선배님 #인터뷰



#연남동 #맛집

#괘성카페 #인스타괘성



코로나19로 모두가 힘든
1학기였지만 우리

팀<이쇼맨>이 열심히
활동한 내용을 소개할게

선배님과의 인터뷰를 통해 새내기
학우들도 학업에 동기부여를 얻고,

NCS 기반 자소서, 필기시험, 면접에
대한 꿀팁도 얻을 수 있었어!

#말해모해

#멘토가

#인스타중독

#누나மிழ지^^?





realisshom4n





후천적_항덕 3일

◦ 국립항공박물관



후천적_항덕 3일

AM01, RWY15L WIND 150 AT 10, CLEARED TO LAND



'항공포탈 항공보안 논문공모전'

항공 학술 협력

'불법드론에 대한 방어체제도입을 위한 법적연구'

○○○

공모전을 계기로 항공
분야의 전문성을
자각

드론 관련 배경지식

전공공부 임하는 태도

Airportal 항공정보포털 활용

제1회 항공정책 대학(원)생

논문대회



B
CO™

I
ST

경기MICE서포터즈 7기

PT 학술 협력

항공과 관광의
연계성

관광공사 현직자
인터뷰 진행

MICE소개
영상제작



realisshom4n
수원컨벤션센터



1/7



B
LO™

I
ST

자라섬재즈페스티벌 자라지기'

봉사 취미 협력

4박 5일 합숙

메인무대 객석관리
기념품 판매 부스

다양한 나이, 전공,
직업, 지역 사람과
교류



realisshom4n



B
LO™

I
ST



realisshom4n



B
LO™

I
ST

대학생문화시민봉사단

봉사 취미 협력

책임감, 시간엄수

대외활동 선택 시
소요시간 고려

유의미한, 매력있는
봉사활동기록



realisshom4n



B
LO™

I
ST

종로 한복홍보단 2기

영상 취미 협력

평소 관심 분야 '한복'

전통한복알리기

종로한복축제홍보
영상 출연

VLOG제작,
한복패션쇼 등의 팀플



realisshom4n
부암동 무계원

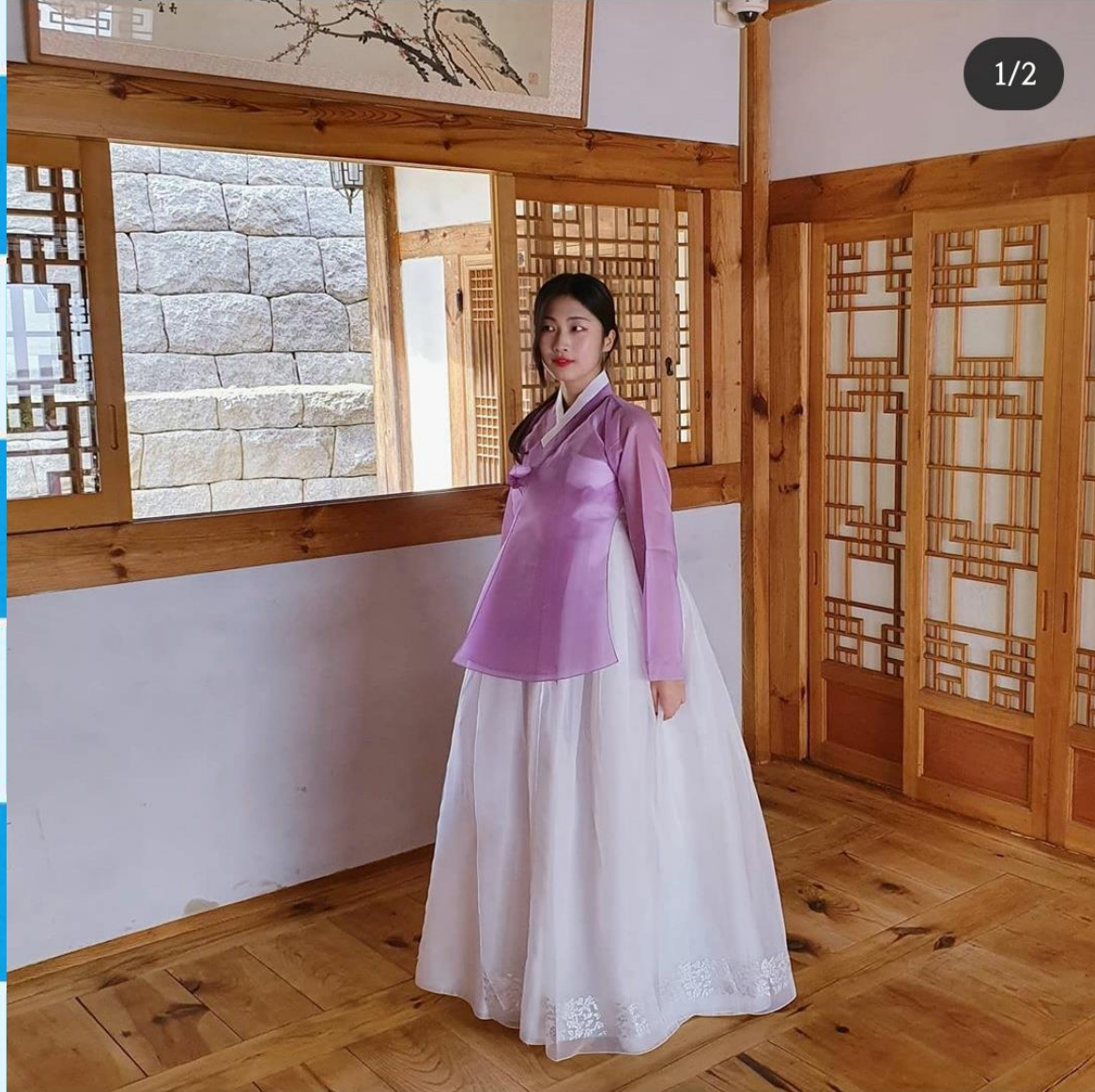

B
LO™

I
ST

교내

항공분야 공모전, 대외활동
퀄리티와 경쟁력 모두 잡자!

공대친구들과 협력해서
항공관련 공모전 준비 가능!

비교적 낮은 경쟁률!

교외

다양한 전공, 나이, 직업,
가치관을 가진 사람들과
교류하자!

관계를 맺고 유지하는 것
에 대해 고민해보자!



Notebook Pen
IABSTUDIO

Notebook Pen
IABSTUDIO

Notebook Pen
IABSTUDIO



감사합니다